

PLANIMETRIA DISTRIBUTIVA

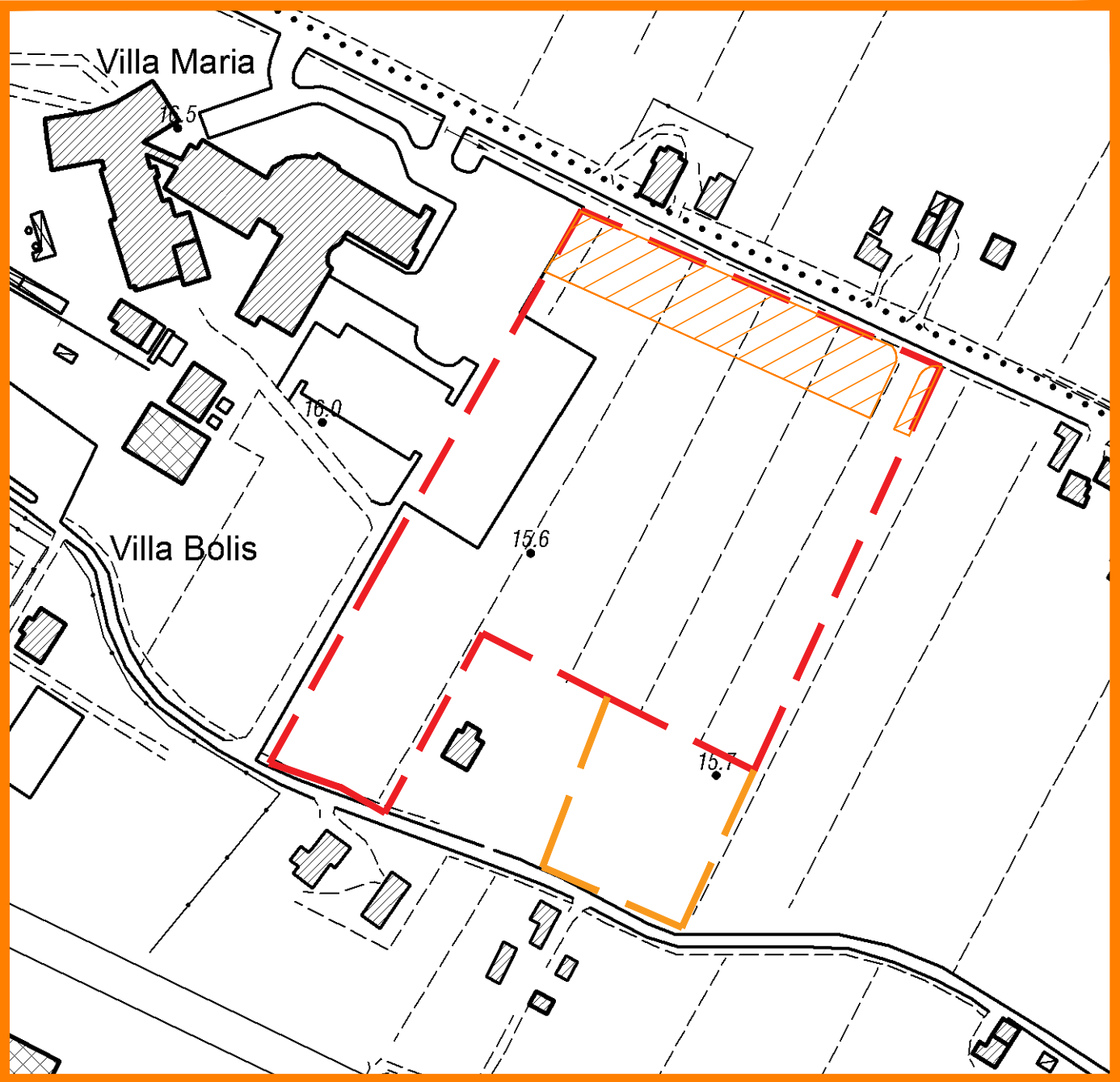

LEGENDA

- AREA DI INTERVENTO
- AREA AGRICOLA DESTINATA ALLA LAMINAZIONE
- AREA CEDUTA
4.329 mq di PARCHEGGIO PUBBLICO ATTREZZATO
- COSTRUZIONI
- DEMOLIZIONI
- LIMITE DI EDIFICAZIONE DEL PUA

Studio di Architettura e Ingegneria
Archè
Cesare Trinchero ARCHITETTO

ICMQ
CERTIFICATO
20026RM

UNIPR 74.2019

PROGETTISTI
CESARE TRINCHERO
ARCHITETTO - Iscr. Ord. Arch. PV n° 490
Piazza Cornaggia, 19 - 27055 Rivarozzano (PV)
Tel. 0383 844634 - Fax 0383 833620
cesare.trinchero@archestudio.info
www.archestudio.info

ADRIANO ROSOLEN
DOTTOR ARCHITETTO
BM Manager - Certificato ICMQ n. 18.05151
adriano.rosolen@archestudio.info
www.archestudio.info

COLLABORATORI INTERNI
ING. VIVIANA MINUDRIO
BM Specialist - Certificato ICMQ n. 18-05222
viviana.minudrio@archestudio.info

ARCH. FRANCESCA LAURIA
BM Specialist - Certificato ICMQ n. 18-05218
francesca.lauria@archestudio.info

ING. ALICE RATTO
alice.ratto@archestudio.info

PROGETTO OPERE STRUTTURALI
ING. GIUSEPPE TASSINARI
Viale L. Cilla, 54 - 48123 RAVENNA
Tel. 0544 248148 - Fax 0544 248148
giuseppe.tassinari@ingtassinari.it

PROGETTO IMPIANTI ELETTRICI
STUDIO M s.r.l.
Ing. FABIO MELUCCI
Per Ind. MATTIA MALEERBA
Per Ind. DANIELE URBINATI
strada Consolare Rimini-San Marino 510 - 47824 (RN)
Tel. 0541 395182 - Fax 0541 752354
studio@studiomsta.it

PROGETTO IMPIANTI MECCANICI
PREVENZIONE INCENDI
ING. LUIGI DE MICHELE
Via Cento n. 54/1 - LUGO - RA
Tel. 0545 31873
demichiele@pdmprogetti.it

PROGETTO OPERE IDRAULICHE
ING. RAFFAELLA LOMBARDI
Via N. Copernico, 99 - 47122 FORLÌ (FC)
Tel. 0543 795295 - Fax 0543 796310
info@lpsstudio.it

COMMESSA:
21_0001

GVM Real Estate

GVM
CARE & RESEARCH

COORDINAMENTO GENERALE
G.V.M. ENGINEERING s.r.l.
Corso Garibaldi 11 - Lugo (RA)

RESPONSABILE DEL PROCEDIMENTO
FRANCESCO DAPPORITO
INGEGNERE

COMMITTENTE
GVM REAL ESTATE S.r.l.
Via Larga, 8 - 20122 Milano

PROPRIETÀ
GVM REAL ESTATE S.r.l.
Via Larga, 8 - 20122 Milano

PROGETTO:
VARIANTE SOSTANZIALE AL PIANO URBANISTICO ATTUATIVO
CON CONVENZIONE REGISTRATA IN DATA 12/10/2020

OGGETTO:
PLANIVOLUMETRICO COMPARATIVO DEI FABBRICATI
NUOVO E VECCHIO PUA

PROGETTO:	TAVOLA:	REVISIONE:	SCALA:	DATA:
DEFINITIVO	ARC004A	R03	1:500	21.07.2022

N°:	TIPO DI ELABORAZIONE	REDAZIONE		VERIFICA		VALIDAZIONE	
		DATA:	NOME:	DATA:	NOME:	DATA:	NOME:
01	PRIMA EDIZIONE	04.07.18	V.M.	04.07.18	C.T.		
02	SECONDA EDIZIONE	22.12.21	V.M.	22.12.21	C.T.		
03	TERZA EDIZIONE	21.07.22	V.M.	21.07.22	C.T.		